

## Situation du Marché au 31 mai 2024

Libellés	Montant en Milliards de F CFA	Var.
<b>Montant Mobilisé</b>		
Montants Total Mobilisés en 2024 :	3 158,49	+32,41%
BAT :	1 969,31	+20,24%
OAT :	1 189,17	+59,06%
<b>Encours de la Dette</b>		
Encours de la dette UMOA :	15 681,45	+0,87%
Bénin :	1 266,09	-0,26%
Burkina :	1 837,02	+1,54%
Côte d'Ivoire :	4 019,59	-0,20%
Guinée-Bissau :	368,62	+2,86%
Mali :	1 936,30	-0,38%
Niger :	1 377,21	+4,99%
Sénégal :	2 864,06	+0,09%
Togo :	2 012,56	+2,43%
Compte Client :	1 644,04	+6,84%
Compte Propre :	14 037,41	+0,21%

## Cumul des Montants Mobilisés et Remboursés Par Etat sur l'année 2024 (en Milliards de F CFA)

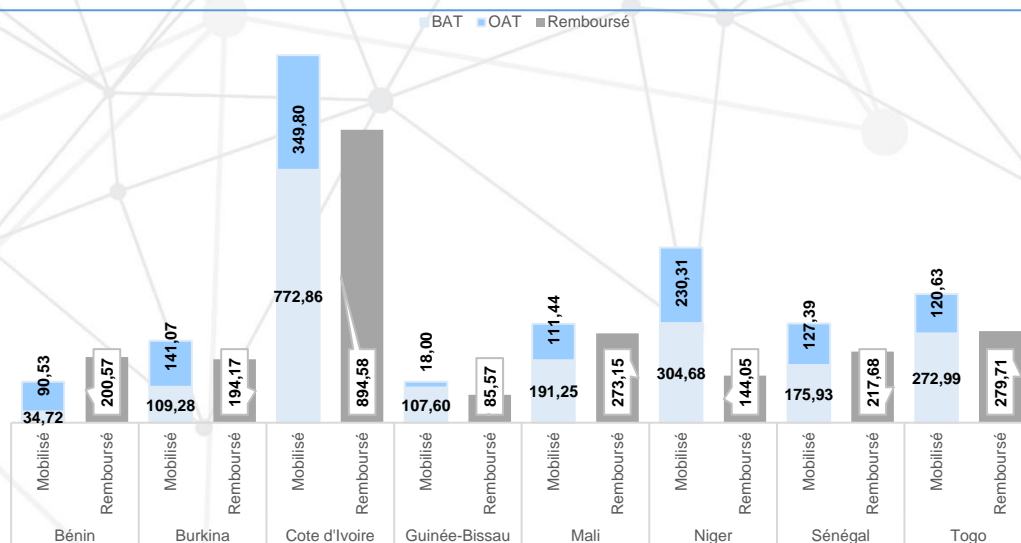

## Répartition de l'encours de la dette par adjudication de la zone UMOA

Répartition géographique de la dette Composition (BAT et OAT) de la dette par Etat

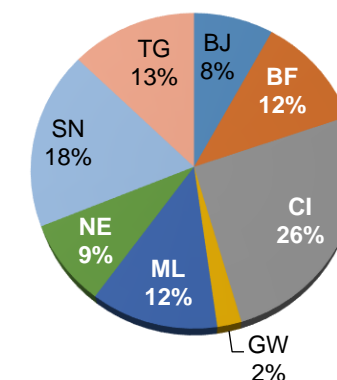

Etat	Dont OAT	Dont BAT
TG	85,36%	14,64%
SN	92,38%	7,62%
NE	71,95%	28,05%
ML	86,13%	13,87%
GW	69,06%	30,94%
CI	74,80%	25,20%
BF	88,87%	11,13%
BJ	96,47%	3,53%

## Evolution des montants levés par mois (glissement mensuel et annuel)

Libellés	mai-24	avr-24	Variation	mai-23	Variation
Montants mobilisés (en Mds de F CFA) :	664,80	902,87	-26,37%	636,04	4,52%
Dont Compte Client :	131,62	80,57	63,36%	83,56	57,52%
Durée de vie moyenne (en année) :	2,88	2,27	26,84%	1,24	132,21%
Montants Remboursés (en Mds de F CFA) :	601,75	399,40	50,66%	407,74	47,58%
Nombre d'Adjudication :	17	11	54,55%	17	0,00%
Taux de Couverture Moyen :	186,99%	179,88%	3,95%	213,62%	-12,47%

## Montants mobilisés et remboursés par Etat en Milliards de F CFA

Emetteur	Mobilisé en BAT	Mobilisé en OAT	Total Mobilisé	Remboursé
Bénin		74,78	74,78	88,06
Burkina	15,39	72,61	88,00	73,81
Côte d'Ivoire	109,21	36,67	145,88	240,72
Guinée-Bissau	22,40	2,16	24,56	15,95
Mali	60,65	17,17	77,81	91,56
Niger		77,00	77,00	16,26
Sénégal	49,59	55,68	105,27	39,59
Togo	27,50	44,00	71,50	35,80
<b>UMOA</b>	<b>284,73</b>	<b>380,08</b>	<b>664,80</b>	<b>601,75</b>

## Répartition des Montants levés par Maturité en Milliards de F CFA

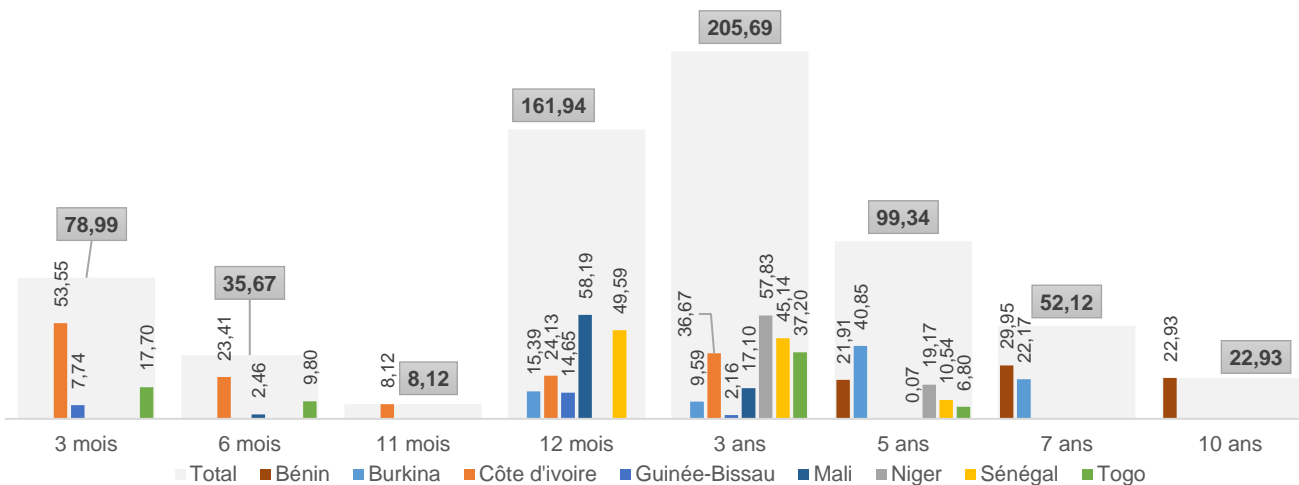

## Récapitulatif des émissions réalisées

Date d'émission	Emetteur	Maturité	Montant Annoncé (milliards FCFA)	Montant Soumis (milliards FCFA)	Montant mobilisé (milliards FCFA)	Taux/Rendement Moyen Pondéré	Nombre de Participant	Spread Rend. Marg. & Min
2 mai 2024	Mali	12 mois	25,00	19,13	18,98	8,79%	10	0,16%
		3 ans		3,46	3,46	9,75%		-0,62%
		6 mois		2,46	2,46	8,34%		0,00%
3 mai 2024	Sénégal	12 mois	30,00	20,26	15,52	6,94%	13	-0,35%
		3 ans		13,02	12,97	7,61%		1,53%
6 mai 2024	Bénin	10 ans	70,00	22,93	22,93	7,17%	6	0,25%
		5 ans		21,91	21,91	7,05%		0,76%
		7 ans		29,95	29,95	7,13%		0,87%
6 mai 2024	Niger	12 mois	70,00	23,78	0,00	0,00%	28	0,00%
		3 ans		149,00	57,83	9,00%		0,00%
		5 ans		19,17	19,17	8,54%		0,68%
6 mai 2024	Sénégal	12 mois	8,28	8,28	8,28	6,90%	1	-0,52%
		3 ans		20,86	13,86	6,78%		-0,39%
7 mai 2024	Cote d'Ivoire	12 mois	50,00	11,00	4,00	7,58%	11	0,07%
		3 ans		26,55	26,55	6,17%		0,92%
		3 mois		22,44	15,39	8,41%		1,21%
8 mai 2024	Burkina	12 mois	80,00	9,79	9,59	9,04%	13	2,05%
		3 ans		40,85	40,85	7,19%		0,99%
		5 ans		22,28	22,17	7,54%		1,01%
		7 ans		2,78	0,00	0,00%		0,00%
10 mai 2024	Togo	12 mois	30,00	15,34	15,30	7,94%	20	0,76%
		3 ans		36,25	17,70	6,49%		-0,01%
		3 mois		5,38	5,38	8,89%		0,83%
13 mai 2024	Guinée-Bissau	12 mois	10,00	1,42	1,42	9,89%	12	0,30%
		3 ans		4,38	4,20	8,58%		1,06%
		3 mois		10,27	10,27	6,79%		-0,01%
14 mai 2024	Cote d'Ivoire	12 mois	50,00	13,51	13,51	7,57%	9	-0,03%
		3 ans		27,00	27,00	6,47%		0,77%
		3 mois		21,06	21,06	8,57%		0,39%
15 mai 2024	Mali	12 mois	25,00	6,76	5,76	9,31%	13	0,72%
		3 ans		0,07	0,07	8,46%		0,13%
		5 ans		2,72	2,72	8,96%		0,83%
21 mai 2024	Guinée-Bissau	12 mois	7,00	0,74	0,74	9,92%	9	0,30%
		3 ans		4,10	3,54	8,92%		0,64%
		3 mois		6,56	6,56	8,95%		0,00%
24 mai 2024	Guinée-Bissau	12 mois	6,56	22,97	21,90	7,87%	2	0,63%
		3 ans		7,04	6,80	7,70%		0,77%
24 mai 2024	Togo	5 ans	35,00	46,80	9,80	6,68%	25	-0,04%
		6 mois		8,12	8,12	6,79%		0,06%
		11 mois		19,16	19,16	7,62%		0,60%
28 mai 2024	Cote d'Ivoire	3 ans	50,00	27,41	23,41	6,66%	12	0,19%
		6 mois		18,16	18,16	8,93%		0,58%
		12 mois		8,38	7,88	9,74%		1,07%
29 mai 2024	Mali	3 ans	25,00	0,04	0,00	0,00%	13	0,00%
		5 ans		26,33	25,79	6,98%		0,35%
		12 mois		45,68	32,18	7,97%		0,70%
31 mai 2024	Sénégal	3 ans	70,00	10,91	10,54	7,61%	4	1,36%
		5 ans						

Situation des rendements de sortie des Operations au 31 mai 2024

Bénin

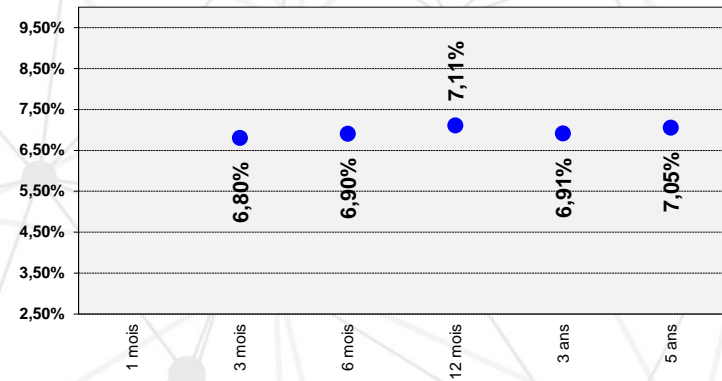

Burkina

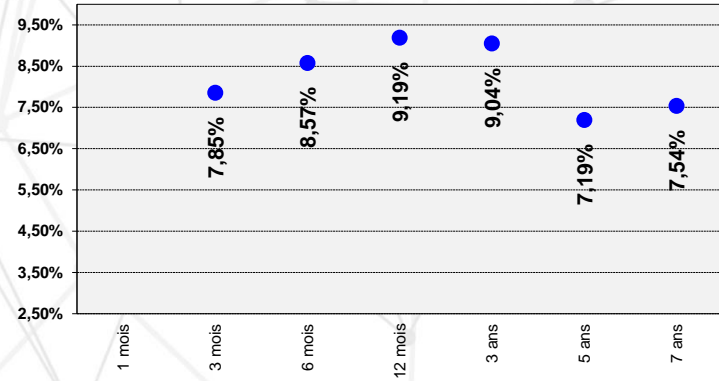

Côte d'ivoire

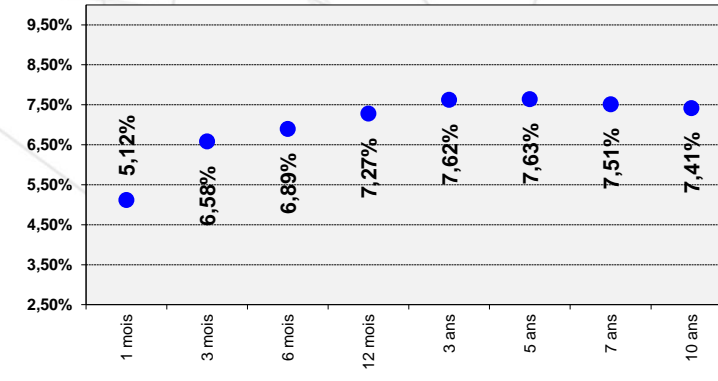

Guinée-Bissau

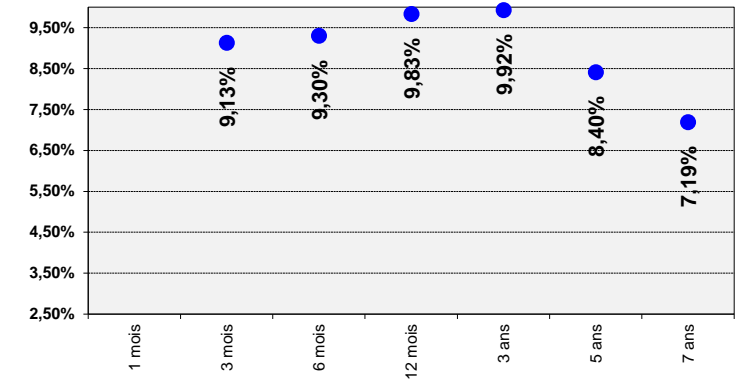

Mali

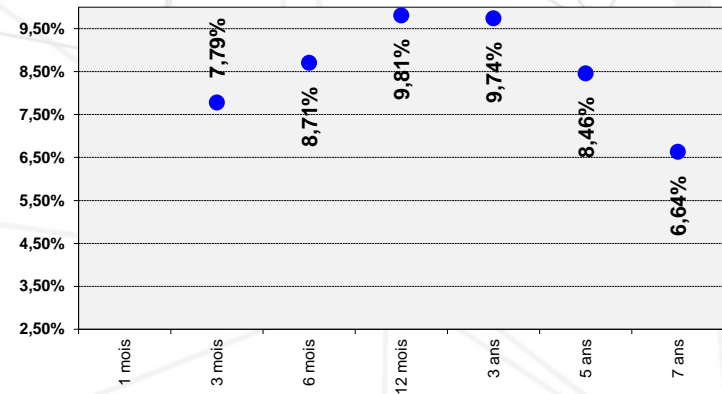

Niger

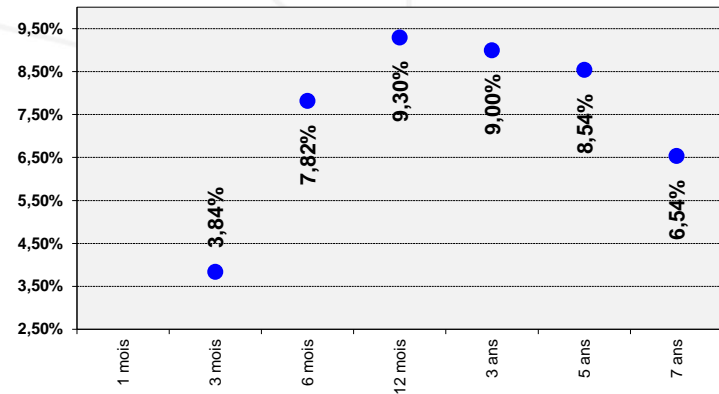

Sénégal

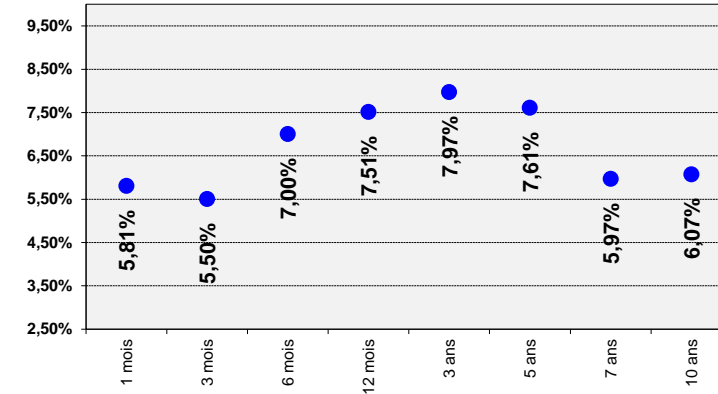

Togo

