

NOTE DE PRE-EMISSION ETAT DU SÉNÉGAL EMISSION DE BONS ET D'OBLIGATIONS ASSIMILABLES DU TRÉSOR 27/09/2024

ETAT DU SÉNÉGAL

CUMUL DES EMISSIONS 2024 AU 26 SEPTEMBRE 2024		
Montant en Milliards FCFA		
BT*	OT**	Total
Nombre réalisé en 2024		
15	9	24
Volume réalisé en 2024		
333,06	164,68	498
Montant du Capital remboursé		
187,59	119,92	308
Volume Net		
145,47	-63,24	82
Montant des intérêts payés		
14,08	107,99	122
Instrument à Venir en 2024		
ND	ND	ND
Volume Restant à émettre en 2024		
ND	ND	ND

UMOATitres

CUMUL DES EMISSIONS 2024 AU 26 SEPTEMBRE 2024		
Montant en Milliards FCFA		
BT*	OT**	Total
Nombre réalisé en 2024		
208	175	383
Volume réalisé en 2024		
3500,17	2115,88	5616
Montant du Capital remboursé		
2391,31	1292,71	3684
Volume Net		
1108,86	222,47	1331
Montant des intérêts payés		
143,22	600,69	744
Instrument à Venir en 2024		
ND	ND	ND
Volume Restant à émettre en 2024		
ND	ND	ND

*BT = Bons du Trésor
**OT = Obligations du Trésor

TITRES

Date d'adjudication :	27/09/24		
Date de valeur :	30/09/24		
Montant mis en adjudication :	35 milliards de FCFA		
ISIN	Taux d'intérêt	Échéance	Valeur nominale
BAT-364 jours (SN0000003294)	Multiples	28.sept.25	1 000 000 F CFA
OAT-3 ans (SN0000003302)	6,30%	30.sept.27	10 000 F CFA

CONTEXTE

• Le 25 septembre 2024, le Sénégal réalisera sa neuvième (09) sur la maturité de 364 jours et sa septième (07) sur la maturité de 3 ans.

• Dernières interventions du Sénégal sur les maturités :
 364 jours (le 20 septembre 2024) : 6,91%;
 3 ans (le 20 septembre 2024) : 7,85%.

• Dernières interventions dans l'Union sur les maturités :
 364 jours (Burkina, le 25 septembre 2024) : 8,70%;
 3 ans (Burkina, le 25 septembre 2024) : 9,45%.

• Prochaines tombées du Sénégal : 24 milliards de F CFA de service de la dette prévu en septembre 2024.

EVOLUTION DES TAUX DANS L'UNION

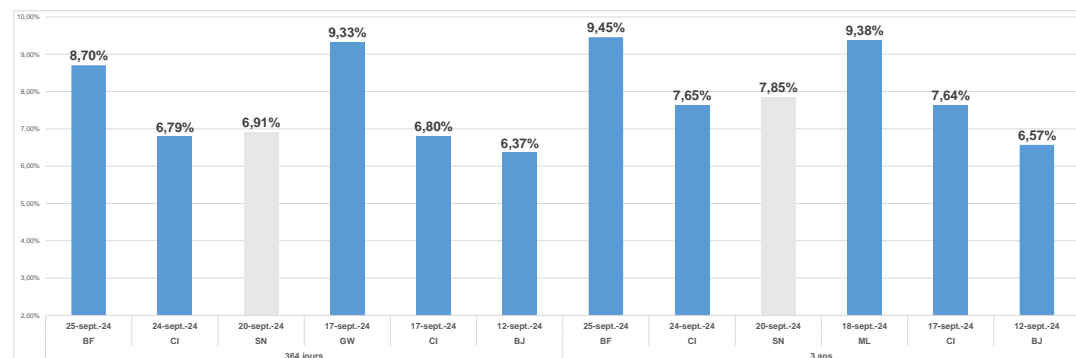

DERNIERS TAUX OBSERVES DU SÉNÉGAL

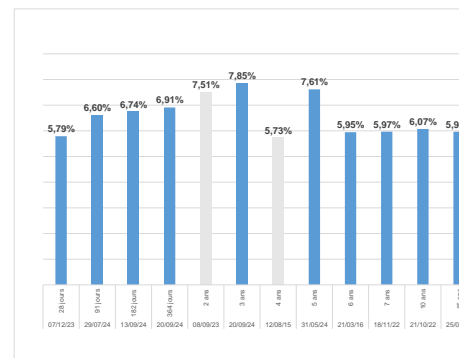

PROCHAINES TOMBÉES DU SÉNÉGAL

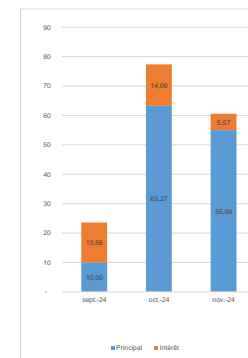

INJECTION DE LIQUIDITE HEBDOMADAIRE DU 09/09/2024

Montants (milliards)	Mis en adjudication	7 850,00
	Proposés	8 159,91
	Retenus	7 850,00
	Rejetés	309,91
Taux	Min	3,5000%
	Max	5,5000%
	Marginal	5,5000%
	Moyen Pondéré	5,5000%

DERNIERES ADJUDICATIONS

Date d'adjudication	Libellé	PM/TM	PMP/TMP	Montant émis (milliards)
24/09/24	CI - BT - 12 mois - 23.septembre.25	6,80%	6,79%	0,51
24/09/24	CI - 6,25% - 10 ans - 25.septembre.34	92,00%	92,00%	14,00
25/09/24	BF - 6% - 3 ans - 05.aout.27	90,50%	91,65%	7,49
25/09/24	BF - 6,2% - 5 ans - 05.aout.29	90,05%	94,27%	6,46
25/09/24	BF - 6,4% - 7 ans - 05.aout.31	95,00%	98,49%	1,13
25/09/24	BF - BT - 12 mois - 24.septembre.25	9,50%	8,70%	15,53