

## Situation du Marché au 31 janvier 2025

| Libellés                                  | Montant en Milliards de F CFA | Var.            |
|---|-------------------------------|-----------------|
| <b>Montant Mobilisé</b>                   |                               |                 |
| <b>Montants Total Mobilisés en 2025 :</b> | <b>912,89</b>                 | <b>+85,50%</b>  |
| BAT :                                     | 571,38                        | +70,24%         |
| OAT :                                     | 341,50                        | +118,23%        |
| <b>Nombre d'Adjudications en 2025 :</b>   | <b>21</b>                     | <b>+50,00%</b>  |
| <b>Montant Total Remboursé en 2025 :</b>  | <b>366,18</b>                 | <b>+112,44%</b> |
| <b>Encours de la Dette</b>                |                               |                 |
| <b>Encours de la dette UMOA :</b>         | <b>18 111,14</b>              | <b>+1,17%</b>   |
| Bénin :                                   | 1 207,83                      | -0,95%          |
| Burkina :                                 | 2 264,25                      | +2,20%          |
| Côte d'Ivoire :                           | 5 112,79                      | +1,26%          |
| Guinée-Bissau :                           | 415,21                        | +2,09%          |
| Mali :                                    | 2 214,93                      | +2,21%          |
| Niger :                                   | 1 601,38                      | +1,57%          |
| Sénégal :                                 | 3 229,90                      | -0,67%          |
| Togo :                                    | 2 064,86                      | +2,45%          |
| Compte Client :                           | 2 130,77                      | +1,32%          |
| Compte Propre :                           | 15 980,37                     | +1,15%          |

## Cumul des Montants Mobilisés et Remboursés Par Etat sur l'année 2025 (en Milliards de F CFA)

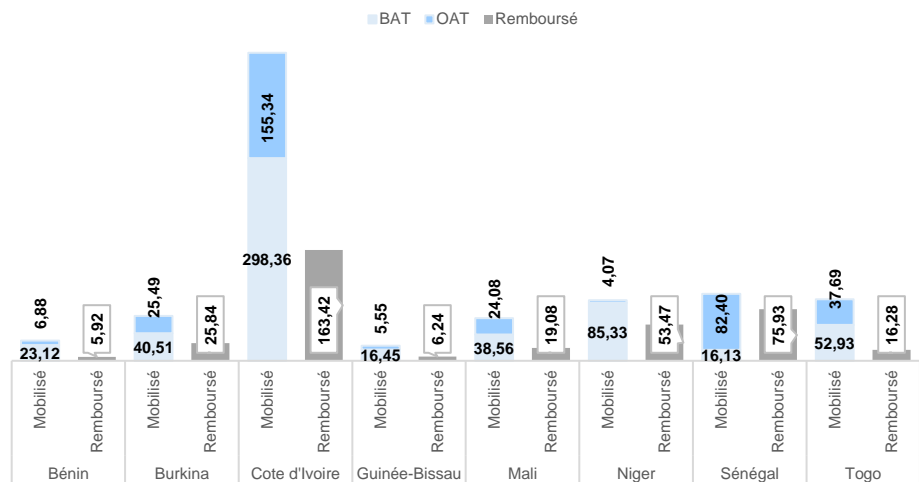

## Répartition de l'encours de la dette par adjudication de la zone UMOA

### Répartition géographique de la dette

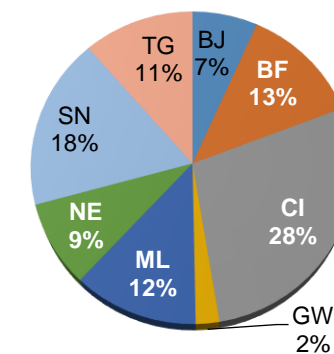

### Composition (BAT et OAT) de la dette par Etat

| Etat | Dont OAT | Dont BAT |
|------|----------|----------|
| TG   | 85,35%   | 14,65%   |
| SN   | 88,79%   | 11,21%   |
| NE   | 62,21%   | 37,79%   |
| ML   | 85,17%   | 14,83%   |
| GW   | 63,40%   | 36,60%   |
| CI   | 73,43%   | 26,57%   |
| BF   | 85,85%   | 14,15%   |
| BJ   | 96,18%   | 3,82%    |

## Evolution des montants levés par mois (glissement mensuel et annuel)

| Libellés                                       | Janv-25 | Déc-24  | Variation | Janv-24 | Variation |
|--|---------|---------|-----------|---------|-----------|
| <b>Montants mobilisés (en Mds de F CFA) :</b>  | 912,89  | 1095,77 | -16,69%   | 492,12  | 85,50%    |
| Dont Compte Client :                           | 118,51  | 153,78  | -22,94%   | 53,70   | 120,68%   |
| <b>Durée de vie moyenne (en année) :</b>       | 1,77    | 2,38    | -25,46%   | 1,48    | 20,01%    |
| <b>Montants Remboursés (en Mds de F CFA) :</b> | 366,18  | 500,89  | -26,89%   | 172,37  | 112,44%   |
| <b>Nombre d'Adjudication :</b>                 | 21      | 17      | 23,53%    | 14      | 50,00%    |
| <b>Taux de Couverture Moyen :</b>              | 204,34% | 154,64% | 32,14%    | 161,65% | 26,41%    |

## Montants mobilisés et remboursés par Etat en Milliards de F CFA

| Emetteur      | Mobilisé en BAT | Mobilisé en OAT | Total Mobilisé | Remboursé     |
|---------------|-----------------|-----------------|----------------|---------------|
| Bénin         | 23,12           | 6,88            | 30,00          | 5,92          |
| Burkina       | 40,51           | 25,49           | 66,00          | 25,84         |
| Côte d'Ivoire | 298,36          | 155,34          | 453,70         | 163,42        |
| Guinée-Bissau | 16,45           | 5,55            | 22,00          | 6,24          |
| Mali          | 38,56           | 24,08           | 62,64          | 19,08         |
| Niger         | 85,33           | 4,07            | 89,40          | 53,47         |
| Sénégal       | 16,13           | 82,40           | 98,53          | 75,93         |
| Togo          | 52,93           | 37,69           | 90,61          | 16,28         |
| <b>UMOA</b>   | <b>571,38</b>   | <b>341,50</b>   | <b>912,89</b>  | <b>366,18</b> |

## Répartition des Montants levés par Maturité en Milliards de F CFA

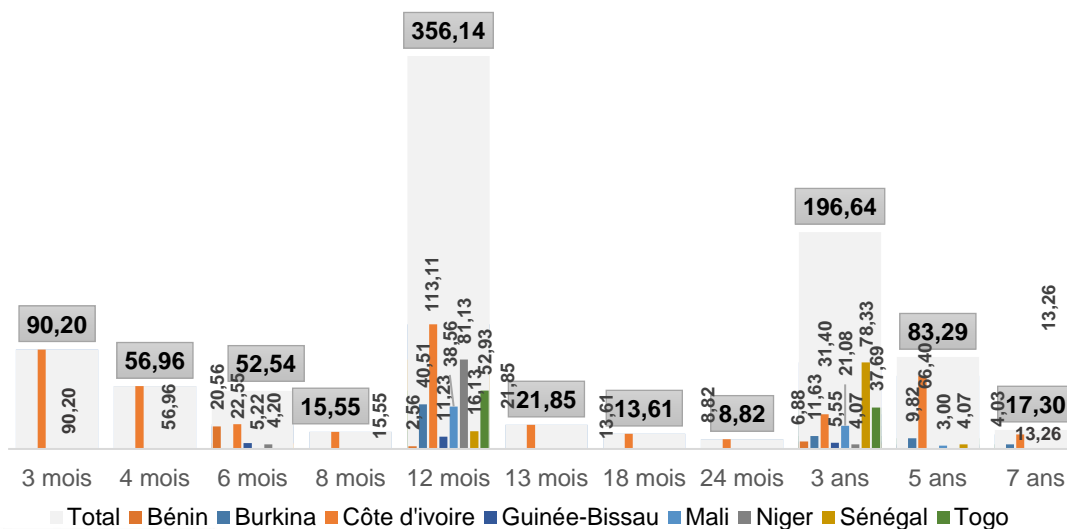

## Récapitulatif des émissions réalisées

| Date d'émission | Emetteur      | Maturité | Montant Annoncé (milliards FCFA) | Montant Soumis (milliards FCFA) | Montant mobilisé (milliards FCFA) | Taux/Rendement Moyen Pondéré | Nombre de Participant | Spread Rend. Marg. & Min |
|-----------------|---------------|----------|----------------------------------|---------------------------------|-----------------------------------|------------------------------|-----------------------|--------------------------|
| 7 janvier 2025  | Cote d'Ivoire | 4 mois   | 60                               | 107,50                          | 56,96                             | 6,53%                        | 8                     | 0,06%                    |
|                 |               | 12 mois  |                                  | 9,04                            | 9,04                              | 6,75%                        |                       | 0,23%                    |
| 8 janvier 2025  | Mali          | 12 mois  | 30                               | 17,20                           | 13,66                             | 8,68%                        | 16                    | 1,02%                    |
|                 |               | 3 ans    |                                  | 16,23                           | 15,98                             | 6,90%                        |                       | 3,39%                    |
| 9 janvier 2025  | Cote d'Ivoire | 6 mois   | 80                               | 6,30                            | 6,30                              | 6,60%                        | 5                     | 0,00%                    |
|                 |               | 12 mois  |                                  | 65,82                           | 65,82                             | 6,80%                        |                       | 0,00%                    |
| 10 janvier 2025 | Togo          | 3 ans    | 20                               | 1,07                            | 1,07                              | 7,65%                        | 21                    | 0,00%                    |
|                 |               | 5 ans    |                                  | 8,96                            | 8,96                              | 7,65%                        |                       | 0,00%                    |
| 14 janvier 2025 | Guinée-Bissau | 12 mois  | 10                               | 40,12                           | 15,31                             | 7,01%                        | 17                    | 0,19%                    |
|                 |               | 3 ans    |                                  | 7,63                            | 6,69                              | 8,00%                        |                       | 0,95%                    |
| 15 janvier 2025 | Burkina       | 6 mois   | 30                               | 5,22                            | 5,22                              | 9,18%                        | 21                    | 1,59%                    |
|                 |               | 12 mois  |                                  | 8,71                            | 2,94                              | 9,48%                        |                       | 0,31%                    |
| 16 janvier 2025 | Bénin         | 3 ans    | 30                               | 3,37                            | 2,84                              | 10,04%                       | 17                    | 1,47%                    |
|                 |               | 12 mois  |                                  | 28,95                           | 18,59                             | 8,48%                        |                       | 1,68%                    |
| 17 janvier 2025 | Sénégal       | 3 ans    | 40                               | 5,31                            | 5,31                              | 9,48%                        | 9                     | 0,97%                    |
|                 |               | 5 ans    |                                  | 8,00                            | 8,00                              | 7,53%                        |                       | 1,46%                    |
| 21 janvier 2025 | Cote d'Ivoire | 7 ans    | 67                               | 1,10                            | 1,10                              | 7,34%                        | 4                     | 0,00%                    |
|                 |               | 12 mois  |                                  | 58,07                           | 20,56                             | 6,56%                        |                       | 1,21%                    |
| 22 janvier 2025 | Mali          | 12 mois  | 30                               | 11,96                           | 2,56                              | 6,50%                        | 17                    | 0,11%                    |
|                 |               | 3 ans    |                                  | 8,33                            | 6,88                              | 6,79%                        |                       | 0,33%                    |
| 23 janvier 2025 | Niger         | 12 mois  | 50                               | 14,99                           | 14,99                             | 6,70%                        | 12                    | 0,00%                    |
|                 |               | 13 mois  |                                  | 10,00                           | 10,00                             | 7,10%                        |                       | 0,41%                    |
| 24 janvier 2025 | Togo          | 18 mois  | 27                               | 13,61                           | 13,61                             | 7,30%                        | 6                     | 0,00%                    |
|                 |               | 5 ans    |                                  | 30,11                           | 30,11                             | 7,68%                        |                       | 0,00%                    |
| 27 janvier 2025 | Guinée-Bissau | 12 mois  | 10                               | 22,40                           | 4,80                              | 6,86%                        | 13                    | 0,09%                    |
|                 |               | 3 ans    |                                  | 49,66                           | 34,66                             | 7,90%                        |                       | 0,49%                    |
| 28 janvier 2025 | Cote d'Ivoire | 5 ans    | 152                              | 4,07                            | 4,07                              | 7,77%                        | 17                    | 0,21%                    |
|                 |               | 12 mois  |                                  | 10,73                           | 10,73                             | 7,00%                        |                       | 0,00%                    |
| 29 janvier 2025 | Burkina       | 3 ans    | 30                               | 16,00                           | 16,00                             | 8,15%                        | 29                    | 0,00%                    |
|                 |               | 12 mois  |                                  | 65,80                           | 16,25                             | 6,54%                        |                       | 0,10%                    |
| 30 janvier 2025 | Niger         | 6 mois   | 10                               | 13,05                           | 9,55                              | 6,68%                        | 5                     | 0,23%                    |
|                 |               | 3 ans    |                                  | 24,00                           | 24,00                             | 7,62%                        |                       | 0,03%                    |
| 31 janvier 2025 | Sénégal       | 5 ans    | 50                               | 16,20                           | 16,20                             | 7,52%                        | 3                     | 0,37%                    |
|                 |               | 12 mois  |                                  | 35,82                           | 24,90                             | 8,80%                        |                       | 0,10%                    |
| 31 janvier 2025 | Togo          | 12 mois  | 20                               | 5,11                            | 5,11                              | 9,33%                        | 3                     | 0,48%                    |
|                 |               | 3 ans    |                                  | 3,00                            | 3,00                              | 6,35%                        |                       | 0,44%                    |

Situation des rendements de sortie des Opérations au 31 janvier 2025

Bénin

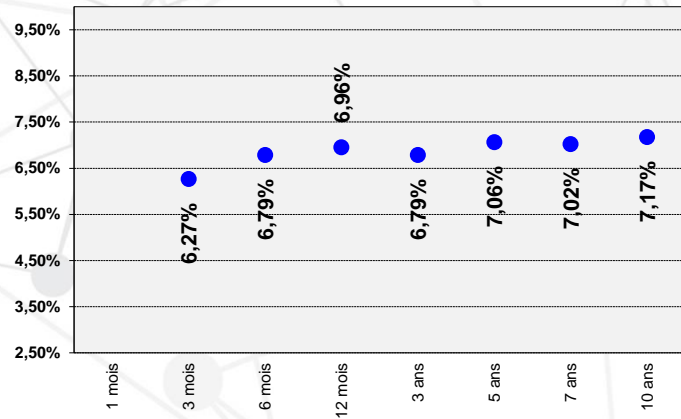

Burkina

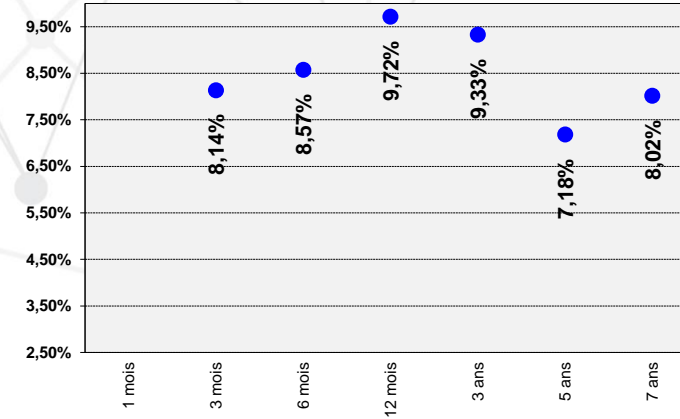

Côte d'Ivoire

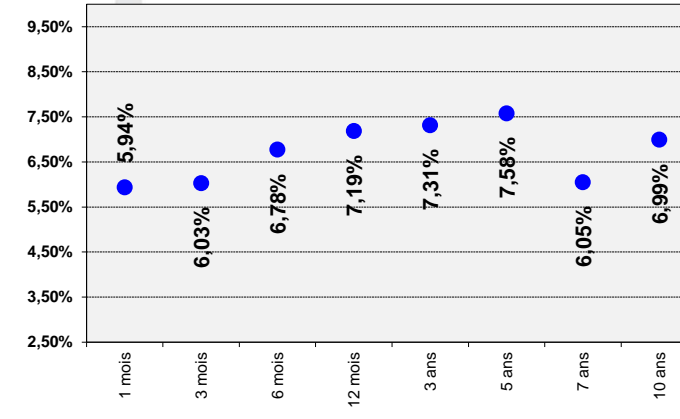

Guinée-Bissau

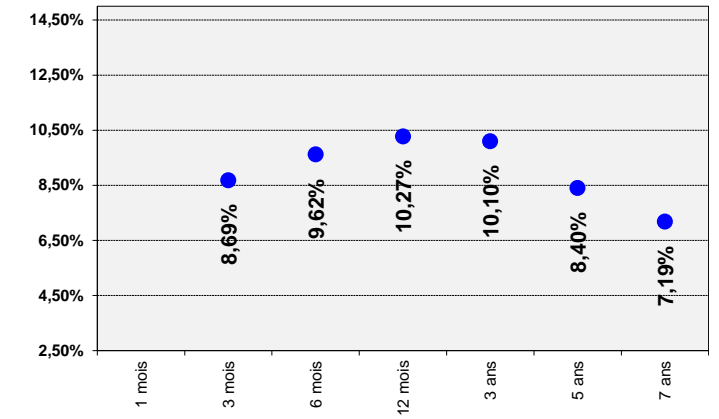

Mali

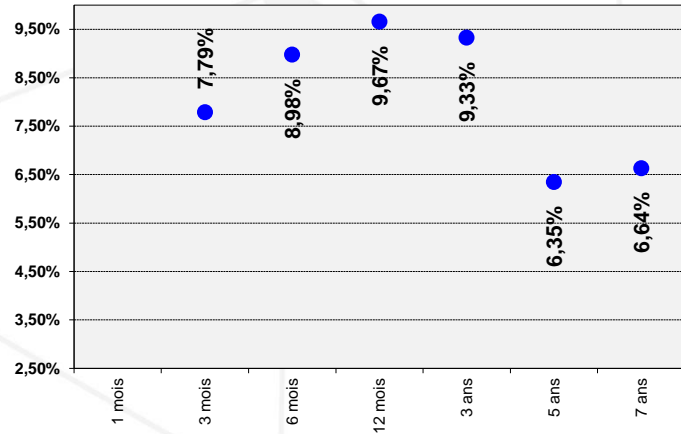

Niger

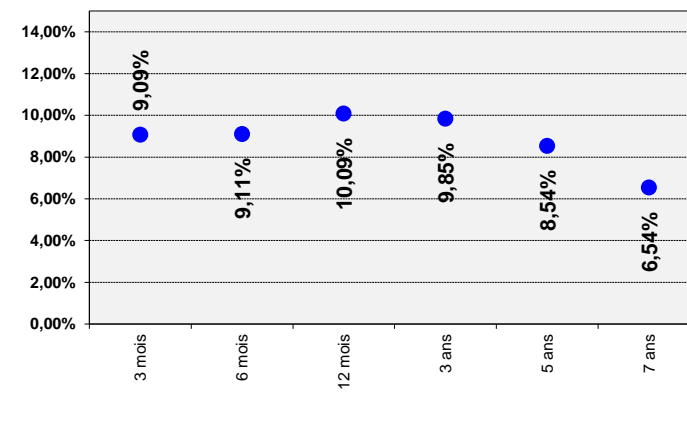

Sénégal

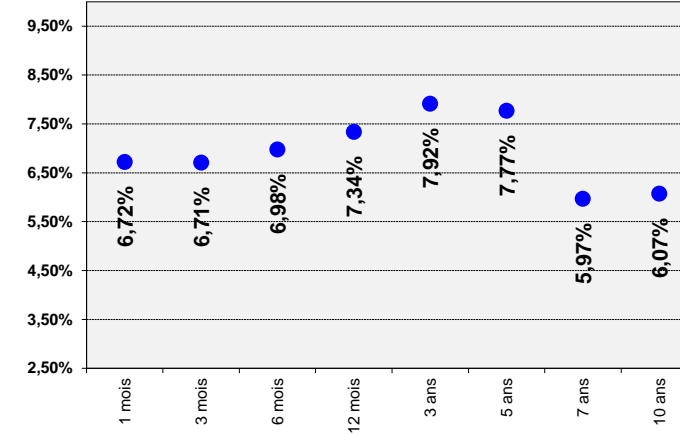

Togo

