

Situation du Marché au 31 décembre 2024

Libellés	Montant en Milliards de F CFA	Var.
Montant Mobilisé		
Montants Total Mobilisés en 2024 :	8 127,37	+12,97%
BAT :	5 055,01	+39,89%
OAT :	3 072,36	-14,20%
Nombre d'Adjudications en 2024 :	180	+20,00%
Montant Total Remboursé en 2024 :	5 734,49	+15,85%
Encours de la Dette		
Encours de la dette UMOA :	17 901,75	+4,12%
Bénin :	1 219,37	-0,89%
Burkina :	2 215,41	+6,58%
Côte d'Ivoire :	5 049,40	+7,17%
Guinée-Bissau :	406,72	+1,10%
Mali :	2 167,10	+6,29%
Niger :	1 576,63	+2,96%
Sénégal :	3 251,57	+3,67%
Togo :	2 015,55	-2,38%
Compte Client :	2 103,09	+6,39%
Compte Propre :	15 798,66	+3,82%

Cumul des Montants Mobilisés et Remboursés Par Etat sur l'année 2024 (en Milliards de F CFA)

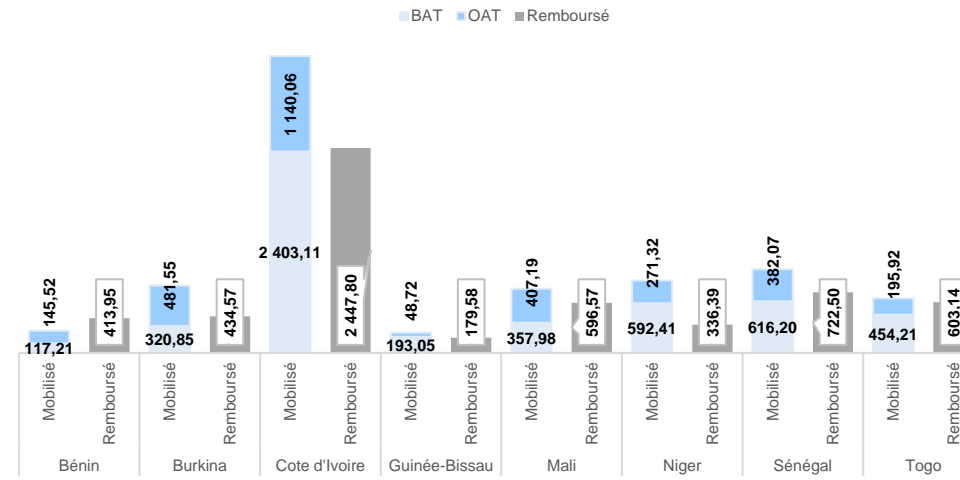

Répartition de l'encours de la dette par adjudication de la zone UMOA

Répartition géographique de la dette

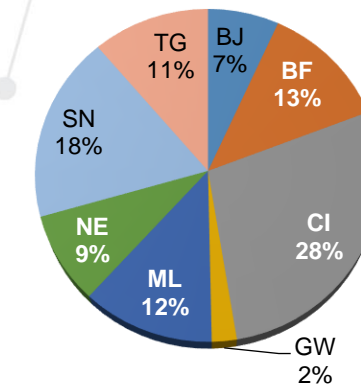

Composition (BAT et OAT) de la dette par Etat

Etat	Dont OAT	Dont BAT
TG	85,57%	14,43%
SN	87,01%	12,99%
NE	65,21%	34,79%
ML	85,98%	14,02%
GW	65,88%	34,12%
CI	72,57%	27,43%
BF	86,59%	13,41%
BJ	98,06%	1,94%

Evolution des montants levés par mois (glissement mensuel et annuel)

Libellés	Déc-24	Nov-24	Variation	Déc-23	Variation
Montants mobilisés (en Mds de F CFA) :	1095,77	707,07	54,97%	201,03	445,08%
Dont Compte Client :	153,78	46,86	228,20%	36,82	317,71%
Durée de vie moyenne (en année) :	2,38	1,15	105,94%	1,07	121,81%
Montants Remboursés (en Mds de F CFA) :	421,53	325,01	29,70%	284,54	48,14%
Nombre d'Adjudication :	17	12	29,67%	6	183,33%
Taux de Couverture Moyen :	154,64%	170,56%	-9,34%	150,68%	2,63%

Récapitulatif des émissions réalisées

Date d'émission	Emetteur	Maturité	Montant Annoncé (milliards FCFA)	Montant Soumis (milliards FCFA)	Montant mobilisé (milliards FCFA)	Taux/Rendement Moyen Pondéré	Nombre de Participant	Spread Rend. Marg. & Min
3 décembre 2024	Cote d'Ivoire	12 mois	53	53,10	53,10	6,00%	1	0,00%
		11 mois		1,75	1,75	9,60%		0,25%
	Guinée-Bissau	3 ans	10	1,70	1,70	10,06%	11	3,53%
4 décembre 2024	Burkina	3 mois		4,19	4,19	9,12%		0,52%
		3 mois		3,71	3,71	8,72%		1,25%
		12 mois		23,74	23,74	8,55%		1,81%
		3 ans	100	6,85	6,85	9,40%	23	0,97%
	5 ans		36,79	36,79	7,39%		1,56%	
5 décembre 2024	Niger	7 ans		7,39	7,39	7,63%		1,00%
		3 mois	2	2,19	2,19	8,50%	2	0,00%
	Cote d'Ivoire	3 mois	55	38,98	38,98	8,66%	8	0,99%
6 décembre 2024	Niger	12 mois		0,02	0,02	9,42%		0,12%
		3 mois		135,80	135,80	6,48%		0,52%
		6 mois		15,08	15,00	4,18%		3,09%
	Cote d'Ivoire	12 mois	195	18,00	18,00	5,39%	11	3,46%
		3 ans		25,00	25,00	7,63%		0,00%
		5 ans		2,00	2,00	7,63%		0,00%
		7 ans		12,72	12,22	7,48%		0,00%
Togo	3 mois		4,26	4,26	6,50%		0,00%	
11 mois	12	7,39	7,39	7,06%	5	0,05%		
10 décembre 2024	Cote d'Ivoire	6 mois		16,15	16,00	6,36%		0,21%
		12 mois	75	6,71	6,71	6,78%	16	0,34%
		3 ans		8,10	0,60	7,60%		0,04%
11 décembre 2024	Mali	5 ans		33,71	33,71	7,62%		0,04%
		7 ans		11,68	11,68	6,62%		1,48%
		12 mois	30	7,34	6,64	8,85%	14	0,54%
12 décembre 2024	Niger	5 ans		8,69	8,69	6,82%		2,16%
		3 mois	20	11,46	11,46	8,88%	6	1,20%
		12 mois		3,50	3,50	9,33%		0,24%
13 décembre 2024	Sénégal	12 mois		11,41	0,00	0,00%		0,00%
		3 ans	35	13,86	9,90	7,82%	3	0,25%
		5 ans		33,42	28,34	7,83%		0,32%
17 décembre 2024	Cote d'Ivoire	3 mois	17	17,26	17,26	6,00%	1	0,00%
		6 mois		34,88	34,88	6,14%		0,79%
		12 mois		4,09	4,08	6,63%		0,57%
		3 ans	50	10,25	10,25	7,63%	18	0,02%
		5 ans		4,13	4,13	7,24%		1,23%
20 décembre 2024	Cote d'Ivoire	7 ans		1,45	1,45	7,42%		0,05%
		12 mois		4,00	4,00	6,75%		0,05%
		3 mois		19,10	14,88	6,48%		0,21%
		6 mois	110	7,00	7,00	6,56%	12	0,00%
		3 ans		15,60	15,60	6,57%		1,63%
23 décembre 2024	Mali	5 ans		41,15	41,15	6,90%		1,64%
		7 ans		32,87	32,87	6,53%		1,51%
		10 ans		5,50	5,50	6,99%		0,37%
		12 mois	100	10,76	4,62	8,60%	22	0,48%
		23 mois		28,08	28,08	6,00%		0,00%
26 décembre 2024	Sénégal	3 ans		73,16	73,16	7,46%		3,54%
		5 ans		4,64	4,14	8,09%		0,52%
		12 mois	150	91,41	78,97	6,86%	3	0,46%
27 décembre 2024	Burkina	3 ans		86,98	56,96	7,52%		0,88%
		5 ans		29,07	29,07	7,60%		0,70%
		3 mois	60	14,43	9,11	8,08%	26	2,63%
		12 mois		46,96	27,05	8,36%		1,83%
		3 ans		24,09	18,21	9,28%		1,82%
Cote d'Ivoire	5 ans		5,69	5,69	7,31%		1,53%	
	7 ans		2,13	2,13	8,00%		0,95%	
	3 mois	11	3,00	3,00	6,50%	2	0,00%	
6 mois		7,55	7,55	6,70%		0,00%		

Montants mobilisés et remboursés par Etat en Milliards de F CFA

Emetteur	Mobilisé en BAT	Mobilisé en OAT	Total Mobilisé	Remboursé
Bénin	0,00	0,00	0,00	0,00
Burkina	63,61	77,07	140,68	0,00
Côte d'Ivoire	337,26	196,16	533,42	77,30
Guinée-Bissau	8,13	1,70	9,83	1,00
Mali	11,25	131,75	143,00	00,00
Niger	53,96	0,00	53,96	0,00
Sénégal	78,97	124,27	203,24	49,20
Togo	4,26	7,39	11,65	10,90
UMOA	557,44	538,33	1095,77	138,40

Répartition des Montants levés par Maturité en Milliards de F CFA

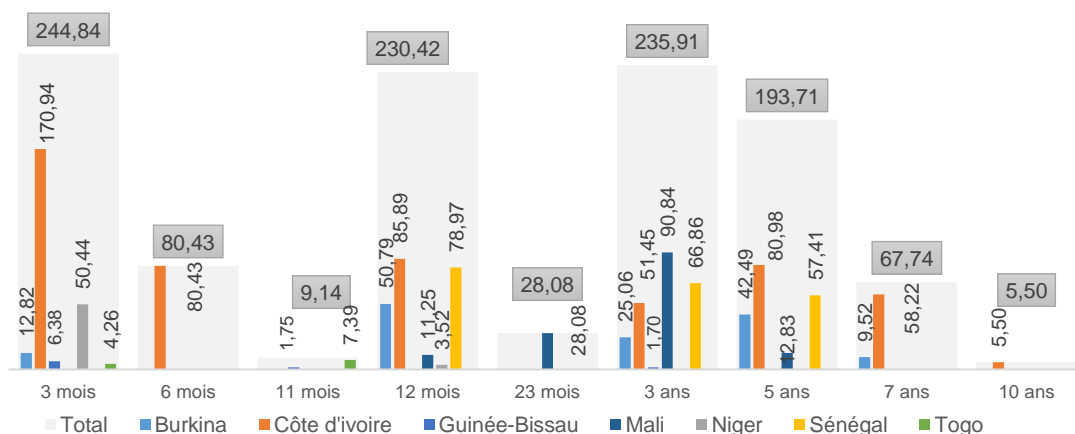

Situation des rendements de sortie des Opérations au 31 décembre 2024

Bénin

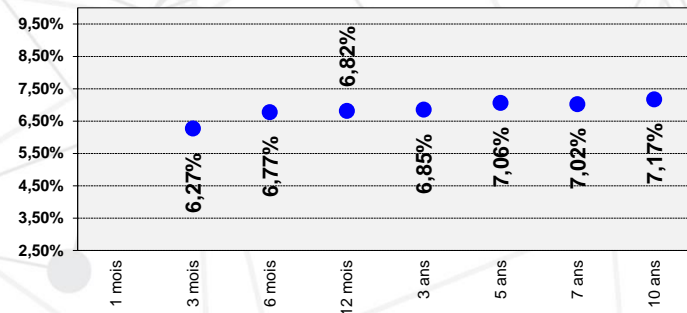

Burkina

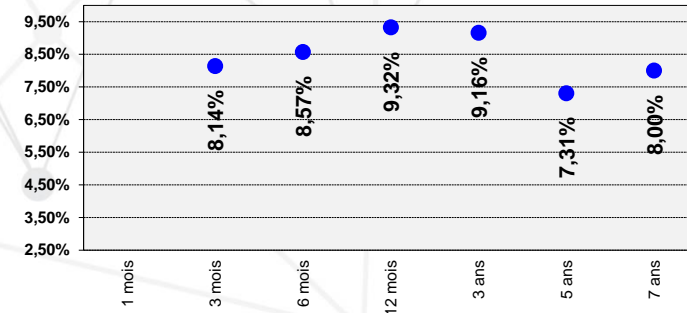

Côte d'Ivoire

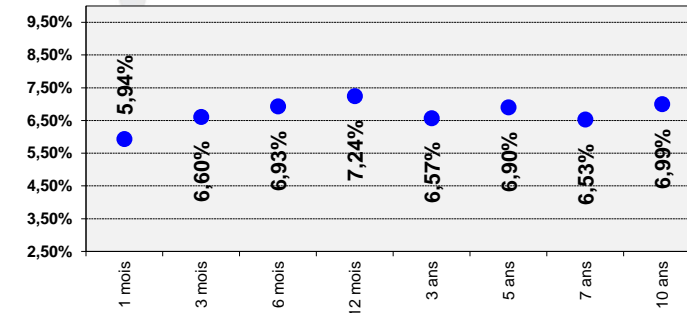

Guinée-Bissau

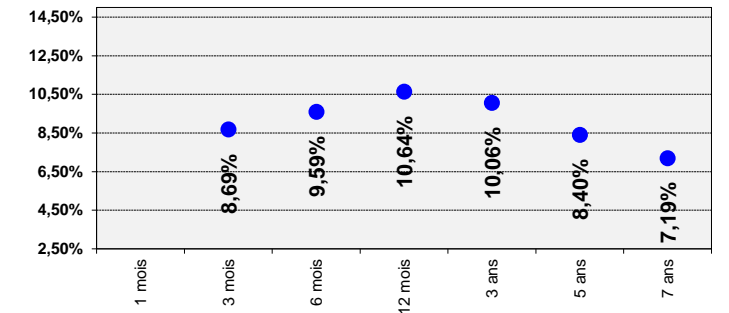

Mali

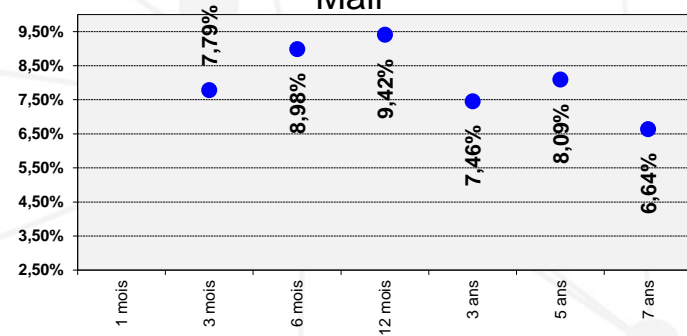

Niger

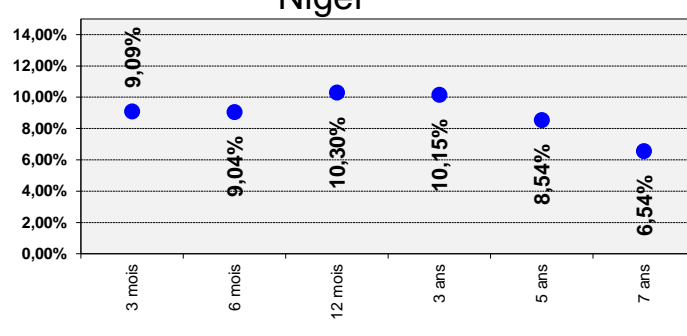

Sénégal

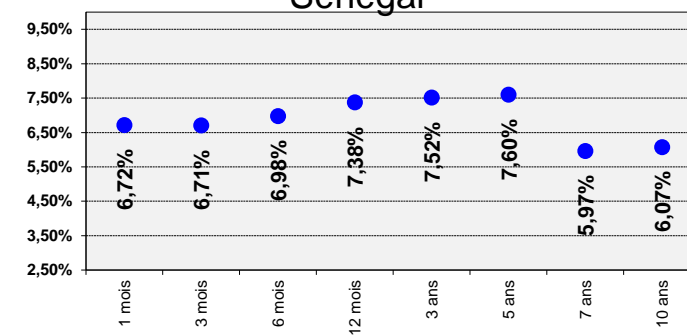

Togo

