

Situation du Marché au 31 mars 2025

Libellés	Montant en Milliards de F CFA	Var.
Montant Mobilisé		
Montants Total Mobilisés en 2025 :	2 970,07	+86,70%
BAT :	1 833,49	+63,50%
OAT :	1 136,59	+142,11%
Nombre d'Adjudications en 2025 :	65	+51,16%
Montant Total Remboursé en 2025 :	1 810,01	+336,29%
Encours de la Dette		
Encours de la dette UMOA :	18 433,56	+0,48%
Bénin :	1 155,94	-3,42%
Burkina :	2 320,63	+1,22%
Côte d'Ivoire :	5 275,37	+1,86%
Guinée-Bissau :	450,66	+4,45%
Mali :	2 248,54	+0,17%
Niger :	1 668,29	+2,90%
Sénégal :	3 298,10	-0,19%
Togo :	2 016,02	-2,89%
Compte Client :	2 219,95	+2,06%
Compte Propre :	16 213,62	+0,26%

Cumul des Montants Mobilisés et Remboursés Par Etat sur l'année 2025 (en Milliards de F CFA)

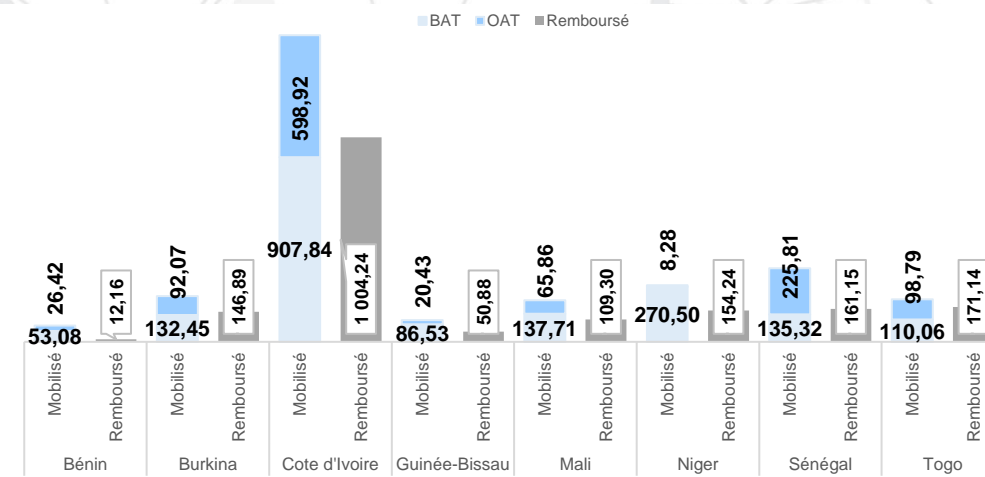

Répartition de l'encours de la dette par adjudication de la zone UMOA

Répartition géographique de la dette

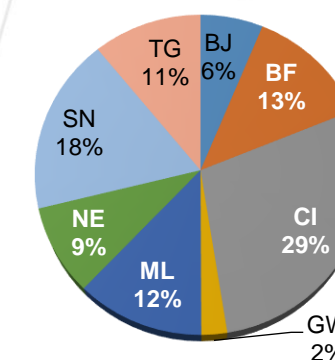

Composition (BAT et OAT) de la dette par Etat

Etat	Dont OAT	Dont BAT
TG	87,73%	12,27%
SN	89,45%	10,55%
NE	59,23%	40,77%
ML	85,01%	14,99%
GW	61,71%	38,29%
CI	77,46%	22,54%
BF	85,06%	14,94%
BJ	93,42%	6,58%

Evolution des montants levés par mois (glissement mensuel et annuel)

Libellés	mars-25	févr-25	Variation	mars-24	Variation
Montants mobilisés (en Mds de F CFA) :	942,64	1114,54	-15,42%	656,91	43,50%
Dont Compte Client :	102,67	144,35	-28,87%	121,03	-15,17%
Durée de vie moyenne (en année) :	1,73	1,97	-12,37%	1,86	-6,91%
Montants Remboursés (en Mds de F CFA) :	828,60	615,22	34,68%	108,17	666,04%
Nombre d'Adjudication :	21	23	-8,70%	15	40,00%
Taux de Couverture Moyen :	200,37%	147,79%	35,57%	150,94%	32,75%

Montants mobilisés et remboursés par Etat en Milliards de F CFA

Emetteur	Mobilisé en BAT	Mobilisé en OAT	Total Mobilisé	Remboursé
Bénin	2,46	19,54	22,00	0,04
Burkina	48,14	27,91	76,05	59,09
Côte d'Ivoire	333,26	172,91	506,18	467,54
Guinée-Bissau	36,09	8,35	44,44	23,04
Mali	44,32	3,50	47,82	48,68
Niger	150,51	1,06	151,57	75,37
Sénégal	29,04	9,46	38,50	70,47
Togo	13,13	42,96	56,09	84,38
UMOA	656,95	285,70	942,64	828,60

Répartition des Montants levés par Maturité en Milliards de F CFA

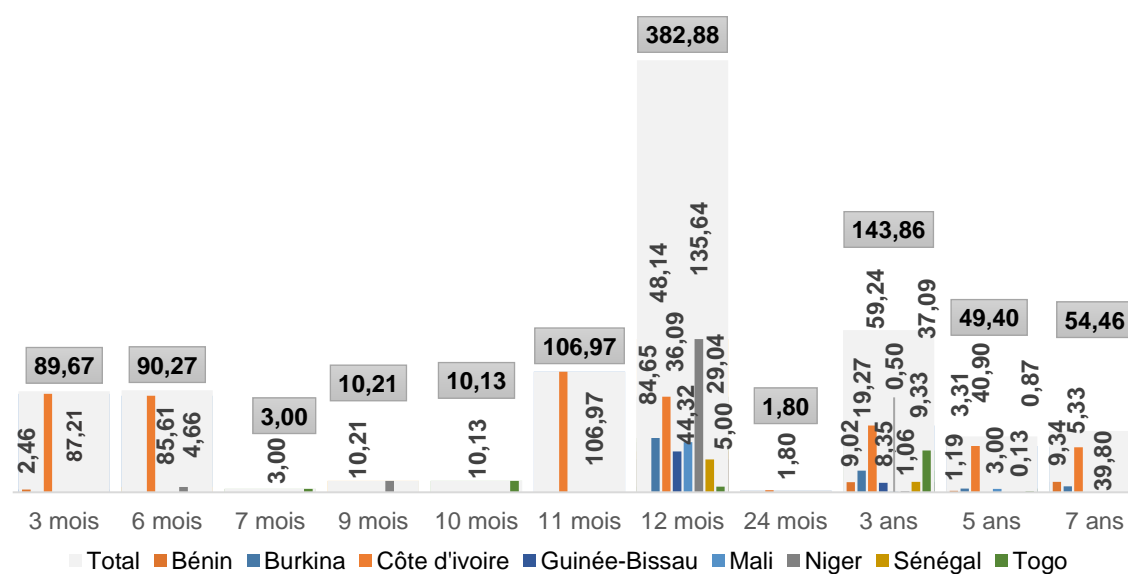

Récapitulatif des émissions réalisées

Date d'émission	Emetteur	Maturité	Montant Annoncé (milliards FCFA)	Montants Soumis (milliards FCFA)	Montant mobilisé (milliards FCFA)	Taux/Rendement Moyen Pondéré	Nombre de Participant	Spread Rend. Marg. & Min
3 mars 2025	Togo	7 mois	25	3,00	3,00	6,75%	2	0,00%
		12 mois		5,00	5,00	7,18%		0,04%
		3 ans		17,79	17,79	8,13%		0,00%
4 mars 2025	Côte d'Ivoire	3 mois	150	124,36	87,21	6,38%	17	0,10%
		6 mois		23,00	23,00	6,58%		0,22%
		12 mois		19,01	19,01	6,75%		0,59%
		3 ans		0,00	0,00	0,00%		0,03%
		5 ans		0,00	0,00	0,00%		0,22%
		7 ans		20,78	20,78	7,31%		0,05%
5 mars 2025	Mali	12 mois	45	56,33	44,32	8,86%	16	2,25%
		3 ans		0,70	0,50	9,33%		0,00%
		5 ans		3,00	3,00	3,79%		0,00%
6 mars 2025	Niger	12 mois	40	40,15	40,15	9,45%	15	1,53%
		3 ans		1,06	1,06	10,34%		0,18%
7 mars 2025	Niger	12 mois	15	14,50	14,50	9,87%	5	0,80%
		6 mois		20,11	20,11	6,66%		0,22%
10 mars 2025	Côte d'Ivoire	12 mois	58,20	31,17	31,17	7,18%	9	0,20%
		24 mois		1,80	1,80	7,30%		0,05%
		3 ans		8,49	8,49	7,50%		0,01%
11 mars 2025	Guinée-Bissau	12 mois	15	14,93	10,86	9,25%	17	0,43%
		3 ans		5,65	5,65	10,20%		1,20%
12 mars 2025	Burkina	12 mois	35	21,59	21,53	8,78%	18	2,37%
		3 ans		10,64	10,64	8,27%		3,94%
		5 ans		3,06	3,06	8,15%		1,44%
13 mars 2025	Niger	7 ans	20	2,33	2,33	8,20%	10	1,00%
		6 mois		4,66	4,66	9,39%		1,10%
		9 mois		10,21	10,21	9,76%		0,81%
14 mars 2025	Sénégal	12 mois	35	33,70	29,04	6,81%	18	0,16%
		3 ans		9,33	9,33	7,97%		0,60%
		5 ans		0,13	0,13	7,80%		0,13%
17 mars 2025	Togo	10 mois	15,37	10,13	10,13	6,99%	6	0,03%
		3 ans		12,32	12,32	8,12%		0,18%
17 mars 2025	Côte d'Ivoire	6 mois	81,20	42,49	42,49	5,50%	2	0,00%
		11 mois		38,37	38,37	6,80%		0,00%
17 mars 2025	Guinée-Bissau	12 mois	12,24	12,25	12,25	9,31%	3	0,12%
		11 mois		73,60	68,60	6,76%		0,16%
18 mars 2025	Côte d'Ivoire	3 ans	150	38,72	38,72	7,64%	21	1,75%
		5 ans		35,45	35,45	7,45%		1,52%
		7 ans		4,97	4,97	6,69%		0,17%
20 mars 2025	Bénin	3 mois	20,00	84,58	2,46	6,05%	26	0,16%
		3 ans		25,73	9,02	6,63%		6,14%
		5 ans		1,19	1,19	6,97%		1,20%
		7 ans		9,34	9,34	7,29%		0,29%
21 mars 2025	Togo	3 ans	15	14,98	6,98	8,02%	10	0,74%
		5 ans		2,87	0,87	7,80%		0,11%
24 mars 2025	Guinée-Bissau	12 mois	15	13,32	12,99	9,29%	16	0,61%
		3 ans		2,72	2,71	9,99%		0,85%
24 mars 2025	Niger	12 mois	50,19	50,19	50,19	9,50%	5	0,92%
		12 mois		61,07	34,47	6,72%		0,06%
25 mars 2025	Côte d'Ivoire	3 ans	60	12,03	12,03	7,63%	11	0,04%
		5 ans		5,45	5,45	7,64%		0,00%
		7 ans		14,05	14,05	7,52%		0,01%
		12 mois		32,76	26,61	8,43%		2,37%
26 mars 2025	Burkina	12 mois	35	8,64	8,64	7,92%	21	3,94%
		3 ans		0,25	0,25	8,48%		0,00%
		7 ans		3,00	3,00	8,34%		0,00%
		5 ans		30,80	30,80	9,53%		1,34%
27 mars 2025	Niger	12 mois	30	0,00	0,00	0,00%	14	0,00%
		3 ans						

Situation des rendements de sortie des Opérations au 31 mars 2025

Bénin

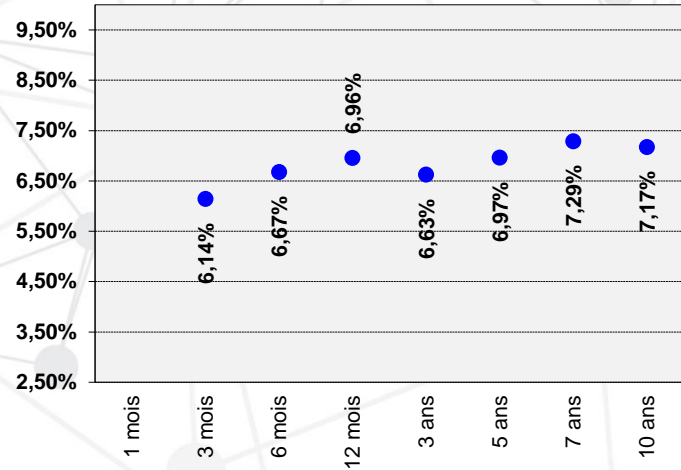

Burkina

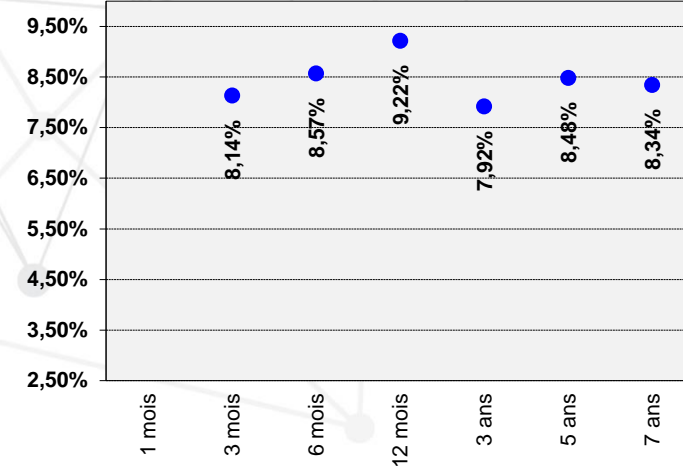

Côte d'Ivoire

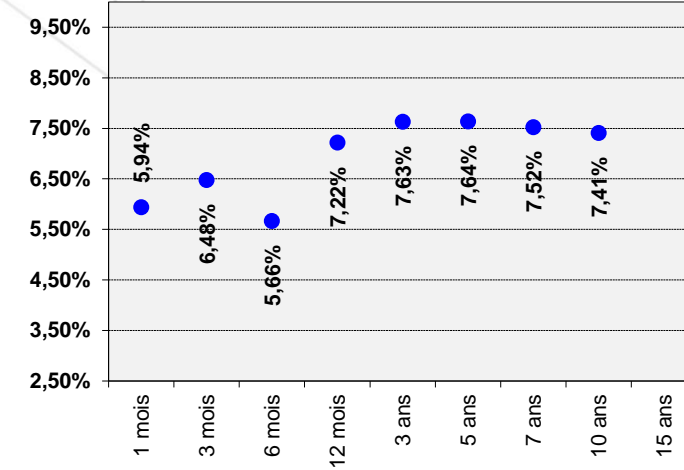

Guinée-Bissau

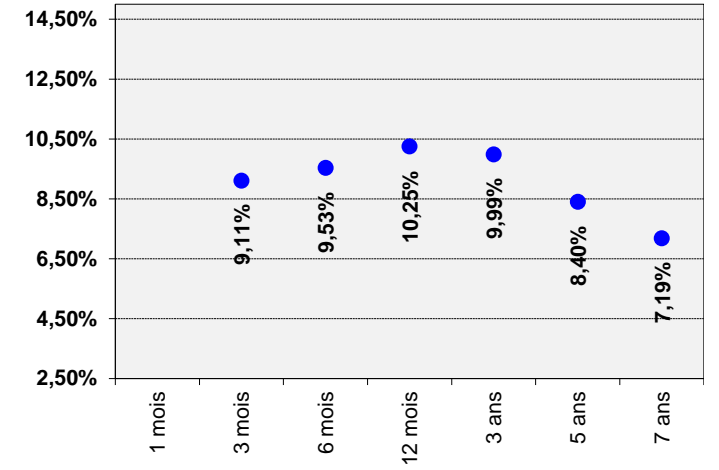

Mali

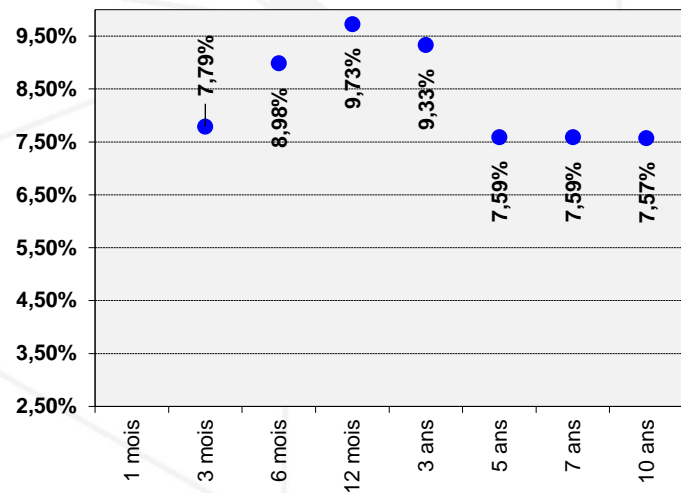

Niger

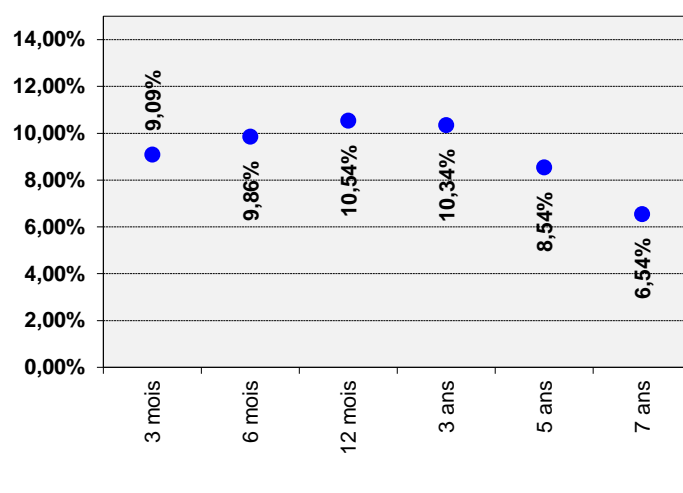

Sénégal

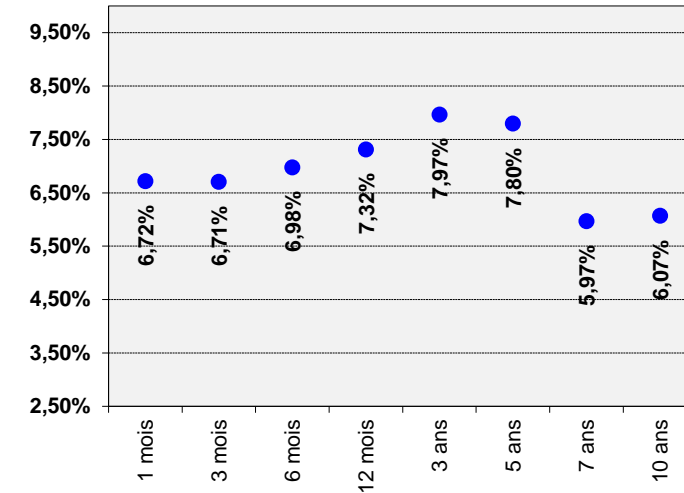

Togo

